LA INDUSTRIA DE LA CERRAJERÍA

Cerradura de Alta Seguridad clase B 247

Descripción

Cerradura certificada según norma EN 1300 Clase B con 11mm de recorrido de palanca.

- AGA suministra como estándar la cerradura con 2 llaves AGA-40G.
- Cubierta de acero templada y cincada.
- Preparada para montaje del cable que va unido al delator (256, 257).
- Diferentes longitudes de eje de llave suministradas bajo pedido.
- La cerradura puede ser suministrada con la guía boca llave (2900) remachada en la cubierta.
- Montaje con micro actuado por la palanca, sin desmontar la cerradura.

Opciones sin certificado:

- Salida de llave en posición de cerradura abierta.
- Igualamientos.
- Amaestramientos.

TIPO DE CERRADURA	GORJA
SISTEMA DE CERRADURA	BLOQUEO
Nº DE COMBINACIONES	290.000
POSIBILIDAD DE AMAESTRAMIENTO	NO
ACABADO	ZINCADO
PESO (grs.)	616
CERTIFICADOS	VdS (Alemania)

POSICIONES DE MONTAJE:

Fotos



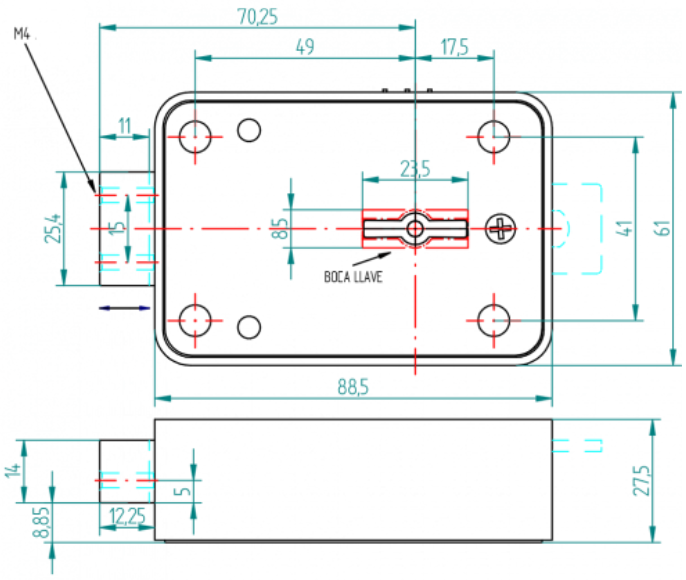

AGA
LA INDUSTRIA DE LA CERRAJERÍA