LA INDUSTRIA DE LA CERRAJERÍA

Expansivo un puesto 2301

Descripción

Mecanismo expansivo de triple cierre preparado para el montaje de una cerradura de bloqueo que con un recorrido de 11mm bloquearía el recorrido de las palancas del mecanismo. El mecanismo está preparado para montar cerraduras según medidas estándar. Las palancas presentan unos orificios de ø6,25mm para posteriores conexiones con otros elementos.

MATERIAL	ACERO
RECORRIDO S/ANGULO	30mm/90º
MATERIAL DEL PIÑON	ZAMAK
ORIFICIO DEL PIÑON	8
ACABADO	Sin acabado *
PESO (grs.)	1.125
*** La placa base no tiene acabado. Las demás partes del expansivo se suministran cincadas.**	

Fotos

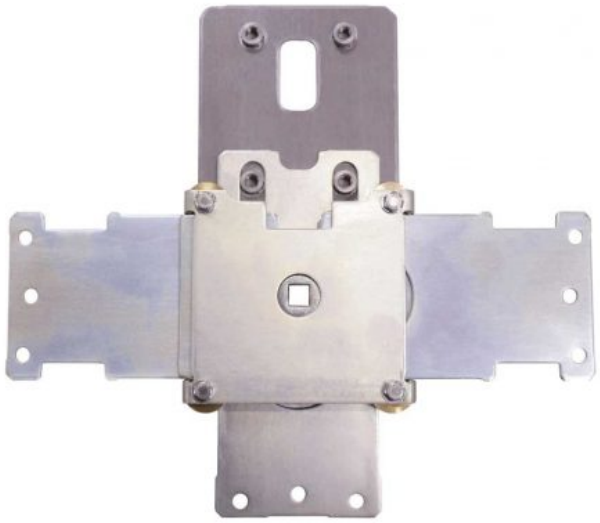

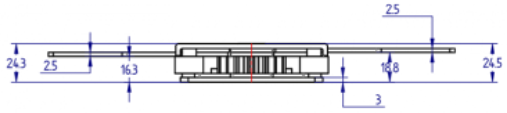

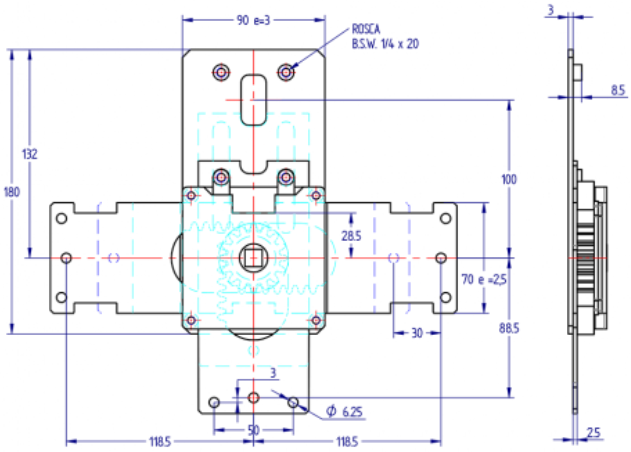

AGA

LA INDUSTRIA DE LA CERRAJERÍA