Cerradura de seguridad de arrastre 240

Cerradura de arrastre con recorrido de palanca de 21mm con 3 puntos de bloqueo. La llave no puede ser extraída con cerradura abierta.

- AGA suministra como estándar la cerradura con 2 llaves AGA-9G.
- Diferentes longitudes de eje de llave suministradas bajo pedido.
- Posibilidad de igualamiento.
- Posibilidad de doble intervención con apertura de cerradura en 2 pasos utilizando 2 medias llaves.

TIPO DE CERRADURA	GORJA
SISTEMA DE CERRADURA	ARRASTRE
Nº DE COMBINACIONES	500.000
POSIBILIDAD DE AMAESTRAMIENTO	NO
ACABADO	ZINCADO
PESO (grs.)	1.144
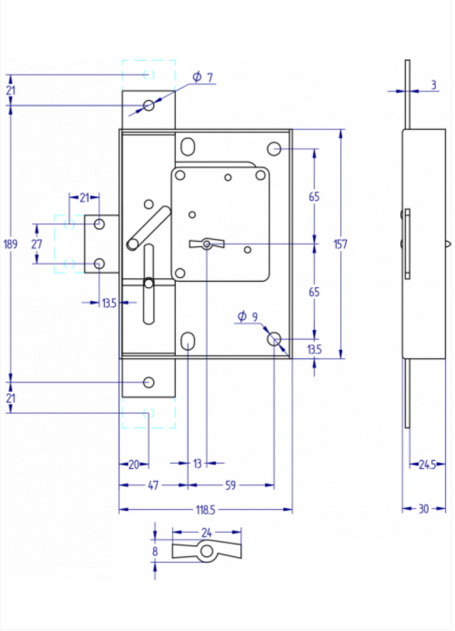
Categorías: Cerraduras de seguridad, Cerraduras de seguridad de arrastre, Industria Alta Seguridad